Winter 2022/2023

Stockenberger Hausgeflüster

Hauszeitung Haus der Betreuung und Pflege Am Stockenberg

Aufwind am Bodensee
Mit der Tageslupe gut durchs Jahr
Modenschau mit Silverstar-Models
Besinnlich & beschwingt: der Posaunenchor
Tierische Feiertagsgrüße
Umbauarbeiten: Finale in Sichtweite

Ab Seite 10

Ausflug der Bewohner:innen

ALPENLAND
HAUS DER BETREUUNG UND PFLEGE
AM STOCKENBERG

Unsere Ansprechpartner:innen

Haus der Betreuung und Pflege

Am Stockenberg
Freudenstädter Straße 13
72172 Sulz am Neckar
Tel.: 07454 / 792 212

Verwaltung

Zentrale	**Tel.: 07454 / 792 212**
Alexandra Rohde	**Tel.: 07454 / 792 162**
Katharina Hartmann	**Tel.: 07454 / 792 163**

Einrichtungsleitung

Beate Herrmann **Tel.: 07454 / 792 233**

Pflegedienstleitung

Nadine Reisacker **Tel.: 07454 / 792 223**

Betreuungsdienst

Tel.: 07454 / 792 110

Kommunikation / Presse

Brigitte Dienstl-Arnegger **Tel.: 07454 / 792 114**

Küche

Holger Schon **Tel.: 07454 / 792 180**

Café Ambiente

Tel.: 07454 / 792 190

Technischer Dienst
Hausmeister-Service

Andreas Kimmich **Tel.: 07454 / 792 150**

Wäscheversorgung und Reinigungsdienst

Renate Kröning **Tel.: 07454 / 792 165**

Friseur

Martina Priebe-Emanuele **Tel.: 07454 / 792 108**

Dienstzimmer Wohngruppen

Wohngruppe **1**	**Tel.: 07454 / 792 100**
Wohngruppe **2**	**Tel.: 07454 / 792 200**
Wohngruppe **3**	**Tel.: 07454 / 792 300**
Wohngruppe **4**	**Tel.: 07454 / 792 400**
Wohngruppe **5**	**Tel.: 07454 / 792 500**

Wir sind gerne für Sie da!

Inhaltsverzeichnis

Grußwort	4
Ausflug des Wohnbereichs Aufwind	5
Die neue Therapie-Werkstatt	6
Die Tageslupe	8
Ausflug der Bewohner:innen ins Tatzmania	10
Modenschau im Café Ambiente	12
Kinderhaus Neckarwiesen singen an St. Martin	13
Herzlich Willkommen: unsere neue Mitarbeiter:innen	14
Abschied in den Ruhestand: Katharina Cibu	15
Der Posaunenchor spielt am Volkstrauertag	16
Aktivitäten am Stockenberg	17
Feiertage & Jahreswechsel	18
Zeit für ein Rätsel	20
Veranstaltungskalender	21
Update Umbau	23
Unsere neuen Bewohner:innen	24
Geburtstage	25
Abschied	26

Therapie-Werkstatt
Ab Seite 6

Bewohnerausflug
Ab Seite 10

Kinderhaus zu Gast
Seite 13

Liebe Bewohner:innen, Angehörige und Besucher:innen des Hauses der Betreuung und Pflege Am Stockenberg,

die Zeit um Weihnachten und den Jahreswechsel ist dazu gedacht, zur Ruhe zu kommen und sich zu besinnen: Wie war mein Jahr, was wünsche ich mir für das neue Jahr, für mich und meine Familie, für meine Freunde, für mein Leben. Worauf kommt es mir an — habe ich das erreicht, was ich wollte, bin ich trotz aller Einschränkungen zufrieden und glücklich?

Dabei geht es weniger um Materielles. Vielmehr ist die Winterzeit eine Zeit der inneren Einkehr. Schenken wir allem, was uns wirklich am Herzen liegt, ausreichend Aufmerksamkeit? Hören wir zu, wenn unserem Gegenüber die Seele überläuft vor Sorgen, Ängsten, Nöten oder weil gerade was Tolles passiert ist, was er oder sie genau jetzt mit uns teilen wollen?

Nehmen wir uns alle in diesen Wintertagen die Zeit, die unterm Jahr oft nicht bleibt. Für uns selbst und für alle, die uns am Herzen liegen. Zum Nachdenken und Pläneschmieden, zum Teilen von Sorgen, Freuden und schönen Geschichten — und damit für wertvolle Momente, die so nie wiederkommen werden.

Ich wünsche Ihnen im Namen des ganzen Teams ein friedvolles, gesundes Jahr 2023. Passen Sie gut auf sich auf!

Jetzt aber viel Spaß beim Schmökern in unserem Stockenberger Hausgeflüster,
Ihre

Beate Herrmann,
Einrichtungsleitung

Mit "Meerluft" ist es gleich doppelt so gut

Ende September machte sich die Wohngruppe Aufwind auf zum Ausflug an den schönen Bodensee. Erster Halt waren die Pfahlbauten Unteruhldingen. Nach einer Besichtigung aller Bauten ging es zurück zum Bus, wo der leckere Picknickkorb geplündert wurde: Würstchen, Sandwiches und gekochte Eier schmeckten bei Seeluft gleich doppelt so gut! Im Anschluss wurden noch ein paar exotische Tierexemplare im Reptilienhaus beobachtet, bevor es wieder Richtung Sulz ging.

Ein kleiner Zwischenstopp wurde auf der Heimfahrt bei der Basilika Birnau eingelegt. Nach der Besichtigung gab es noch eine leckere Tasse Kaffee oder Kaba mit schönstem Blick auf das schwäbische Meer.

Pünktlich zum Abendessen waren wir zurück in Sulz, wo wir uns noch lange an die vielen bleibenden Eindrücke des schönen Tages erinnern werden.

Danke an Stephanie Leicht für diesen Bericht!

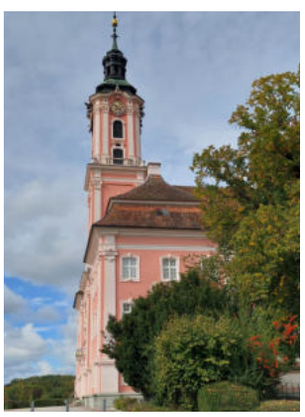

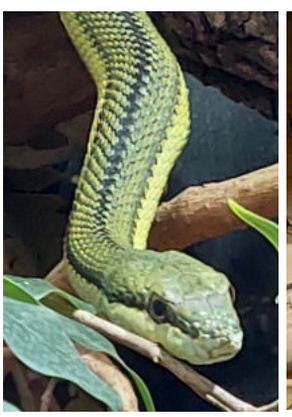

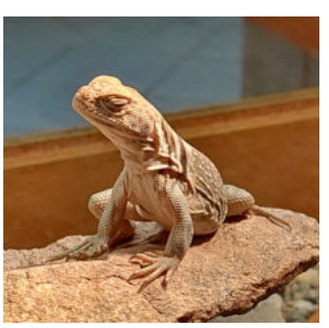

Wer will fleißige Handwerker seh'n?
Der muss in die Therapie-Werkstatt geh'n!

Mitte Oktober wurde die neue Therapie-Werkstatt offiziell ihrer Bestimmung übergeben. Mit einer kleinen Delegation aus jedem Wohnbereich haben Betreuerinnen und Bewohnerinnen und Bewohner den Kreativraum begutachtet - und für gut befunden! Ab jetzt darf hier gebastelt, gestrickt, gemalt, gefilzt und in Handarbeits-und Bastelbüchern geschmökert werden.

Beim geselligen Beisammensein gab es viele Geschichten aus der Jugend und den Hobbies von damals zu hören - und auch ein Witz durfte nicht fehlen. Sogar ein Geburtstagskind war unter den Besuchern: Zum 81. Geburtstag gratulierte Heimleiterin Beate Herrmann Heinz Sigg gleich noch persönlich.

Neben ersten Ideen, was man alles machen könnte, fackelte Arthur Langendorf vom Wohnbereich 5 nicht lange. Er schritt direkt zur Tat. Die Laubsägen an der Wand hatten es ihm angetan - ruckzuck war sein Herz aus Holz fertig. Der Ehrgeiz ist geweckt: Er und seine Mitbewohner:innen werden auf alle Fälle wiederkommen, um das tolle Angebot im liebevoll von Regina Schlichting eingerichteten Raum auszunutzen. Für das tolle Wandbild, das den einen oder anderen Besucher sogar zu Tränen rührte, zeichnen Ulrike Hitschler und ihr Team von der Arbeitstherapie verantwortlich.

UFHÄNGE

ZOM
UFHÄNGE

ZOM

Bringe jeden Tag
JEMANDEN zum Lächeln.
Aber vergiss nie, dass DU
auch JEMAND bist.

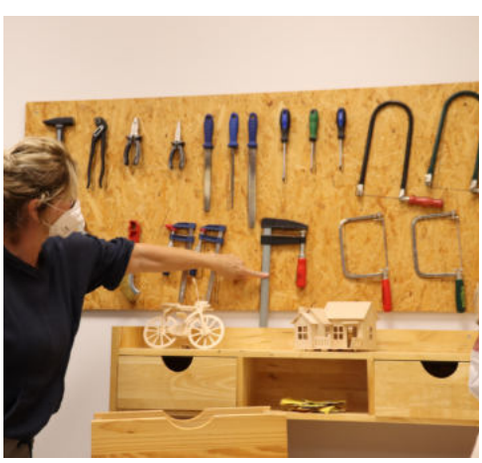

HÄNGE

ZOM
UFHÄNGE

7

Die “Tageslupe” für unsere Bewohner:innen: Gut unterhalten & informiert durch den Tag

Zuerst war es nur ein kleiner Testlauf. Aber schon nach zwei Tagen waren sich alle einig: Das brauchen wir auf Dauer! Die Rede ist von der Tageslupe, einem Angebot des Koblenzers Stefan Klein, der mit der tollen inhaltlichen Mischung und der schönen Gestaltung schnell die Herzen unseres Betreuungsteam und vieler Bewohnerinnen und Bewohner gewonnen hat.

Die doppelseitige “Tageslupe“ erscheint 365 Tage im Jahr – also auch an Sonn- und Feiertagen – und ist mit keiner üblichen Tageszeitung oder Quartalszeitung vergleichbar. Aufbau und Inhalt sind darauf ausgerichtet, ältere Menschen in stationären Einrichtungen in ihrem Alltag zu begleiten, die Kommunikation zu fördern und bei der Integration neuer Bewohner:innen mitzuhelfen. Die Aufmachung ist so konzipiert, dass die Senioren die Informationen möglichst gut verarbeiten können. Die positive Bildsprache dient als Orientierungshilfe, wirkt stimmungsaufhellend und veranschaulicht die Textinformationen.

Die Inhaltsrubriken sind immer gleich: Die Vorderseite wird geprägt von einem schönen Bild mit Erklärung dazu, dem Datum, dem Tageswetter und einer Wetterweisheit. Auf der Rückseite finden sich der “Namenstagskalender“, “Witz des Tages“ und “Zitat des Tages“. Weitere Inhalte wie TV-Tipps, Rätselreime, Artikel über tagesbezogene Besonderheiten sorgen für Abwechslung und leisten wertvolle Biografie- und Erinnerungsarbeit.

„Die Seniorinnen und Senioren werden auf keinen Fall mit Beiträgen konfrontiert, die negativ oder verängstigend oder schwer verständlich sind!“, sagt Stefan Klein, Herausgeber der Tageslupe. Das ist ihm besonders wichtig. Seit der Einführung der Tageslupe in unserem Haus am Stockenberg gibt es schon echte Fans, die täglich schon ungeduldig auf die neueste Ausgabe warten.

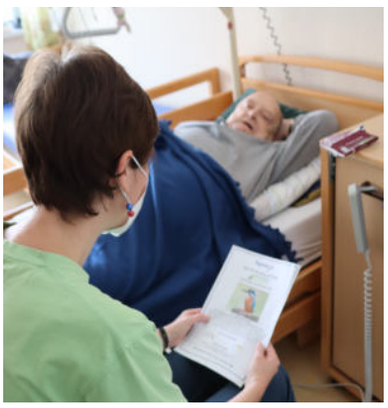

„Manchmal habe ich gerade erst angefangen mit dem Vorlesen, da ruft schon jemand: Lies mal gleich den Witz von heute vor!“, berichtet Betreuerin Ramona Lehmann grinsend, die sich über so viel aktive Aufmerksamkeit ihrer Schützlinge enorm freut.

Tageslupe

Haus der Betreuung und Pflege

ALPENLAND
HAUS DER BETREUUNG UND PFLEGE
AM STOCKENBERG

Mittwoch, 16. November 2022
Buß- und Bettag

eine Kohlmeise ist zu Gast

Die Kohlmeise ist die größte und am weitesten verbreitete Meisenart Europas. Die überaus intelligente Meistersängerin sucht gerne die Nähe von Menschen und liebt Nüsse und Sonnenblumenkerne. Die Kohlmeise ist ein sogenannter "Höhlenbrüter". Ihr Nest baut sie in den Stämmen alter Bäume und polstert es mit Moos und Federn weich aus. Um Fressfeinde abzuschrecken, kann die Kohlmeise sogar das Zischen einer Schlange oder das Fauchen eines Wiesels nachahmen.

Wie wird das Wetter?

12°C

Mix aus Sonne und Wolken

„Wenn im Spätherbst sich Mücken zeigen, folgt ein gelinder Winter

Wir wünschen Ihnen einen schönen Tag!

365 TAGE IM JAHR

STIMMUNGSAUFHELLEND

WERTSCHÄTZEND

KOMMUNIKATIONSANREGEND

TAGESSTRUKTURIEREND

BIOGRAFIE- UND ERINNERUNGSARBEIT

ORIENTIERUNGSHILFE

EINFACHE HANDHABUNG

November 16 **Namenstagskalender**

Greta, Marga, Margarete, Margot, Ottmar

Herzlichen Glückwunsch

Witz des Tages

„Ich werde demnächst im Ausland singen", erklärt die Sängerin voller Stolz. Darauf meint einer der anwesenden Gäste: „Gnädige Frau, das finde ich sehr rücksichtsvoll von Ihnen."

Heute ist Buß- und Bettag

Der Buß- und Bettag ist ein Feiertag der evangelischen Kirche. Er wird jedes Jahr am **Mittwoch vor dem Ewigkeitssonntag** – dem letzten Sonntag des Kirchenjahres – begangen. Es gab ihn schon vor Jahrhunderten, um vor allem in Zeiten von Not **gemeinsam zu beten**. Zwischen 1990 und 1995 war der Buß- und Bettag sogar ein bundesweiter Feiertag (heute nur noch in Sachsen).

Welchen **zusätzlichen Feiertag** würden Sie am ehesten einführen?

A) Gründonnerstag B) Nikolaustag C) Silvester D) Rosenmontag
E) Buß- und Bettag F) Weltfrauentag G) Martinstag H) .....

Zungenbrecher des Tages – Wer kann diese Sätze aussprechen?

"Selten ess ich Essig.
Ess ich Essig, ess ich Essig mit Salat."

Städte-Rangliste 2022: München auf Platz 1

Jedes Jahr untersucht das große Analyse-Unternehmen "IWConsult" in welchen deutschen Großstädten es sich am besten wohnen, arbeiten und leben lässt. Auf den Spitzenplätzen tauchen v.a. süddeutsche Städte auf – die bayerische Landeshauptstadt **München** landet in der neuesten Untersuchung auf dem ersten Platz. Die "Dynamik-Rangliste" wird von **Mainz** angeführt. Die rheinland-pfälzische Landeshauptstadt hat sich in den letzten fünf Jahren am besten entwickelt.

Hier die Liste der 10 besten Großstädte zum Leben, Wohnen und Arbeiten. In welcher dieser Städte würde es Ihnen wohl **am besten gefallen?**

1) München 2) Erlangen 3) Stuttgart 4) Ingolstadt 5) Frankfurt
6) Wolfsburg 7) Mainz 8) Darmstadt 9) Ulm 10) Regensburg

Welche **Großstädte** haben Sie schon **besucht?** Wo war es **am schönsten?**

TV-Tipps des Tages – "Rumäniens wilde Schönheit"

Zuvor Besuche in Albanien und Griechenland (3SAT, ab 13:20 Uhr)

Fußball live: Deutschland – Oman (RTL, ab 17:00 Uhr)

Letztes Testspiel vor dem Start der WM. Der Anstoß erfolgt um 18:00 Uhr.

Zitat des Tages (Euripides)

„Man soll sich nicht über Dinge ärgern,
denn das ist ihnen völlig egal."

Morgen lesen wir uns wieder – bis dahin eine gute Zeit!

Mitten rein ins wilde Leben: Bewohnerausflug ins Tatzmania Löffingen

Schönstes Spätsommerwetter, ein Park voller Tiere und Attraktionen und zum Abschluss leckeres Essen und gute Musik: Die Bewohnerinnen und Bewohner des Hauses der Betreuung und Pflege am Stockenberg ließen es sich im September im Freizeitpark Tatzmania in Löffingen einen Tag lang richtig gutgehen.

Beim Start am Vormittag waren die gemischten Gefühle noch deutlich spürbar. Während die meisten kaum erwarten konnten, dass es endlich losgeht, war der Tagesausflug mit dem Bus für manch anderen eine kleine Herausforderung. Dennoch: Alle reihten sich geduldig und voller Vorfreude in der Warteschlange vor dem Bus ein. „Das lass‘ ich mir doch nicht entgehen“, lachte eine Bewohnerin das Lampenfieber vor der großen Fahrt einfach weg. Sie hatte guten Grund, sich entspannt zurückzulehnen. Schließlich waren die engagierten Betreuerinnen und Betreuer des Hauses am Stockenberg mit an Bord, die sich den kompletten Tag aufmerksam um ihre Schützlinge kümmerten.

Im Tatzmania freuten sich die Seniorinnen und Senioren an den großen und kleinen Tieren, wenngleich einige der Vierbeiner angesichts des sonnigen Wetters in schattiger Entfernung lagen und manchmal erst auf den zweiten Blick zu sehen waren. So wurde der Ausflug gleich noch zum Entdeckertag! Zu sehen gab es mehr als genug: von Erdmännchen über Lamas, Wildschweinen und Ziegen bis hin zu Affen, Zebras, Tigern, Löwen und Wölfen.

Nach dem Rundgang an frischer Luft, den einige sogar mit einer kleinen Achterbahnfahrt abschlossen, hatte man sich das ausgiebige Mittagessen wohlverdient. Das geräumige Restaurant in „Verenas Parkhotel" gleich neben dem Freizeitpark war für die gesamte Gruppe aus Sulz reserviert, sodass man gemeinsam das gemütliche Ambiente bei leckerem Essen, Trinken und Alleinunterhalter-Gesang genießen und damit den Ausflug entspannt abschließen konnte.

Müde, aber glücklich, ging es am frühen Nachmittag zurück nach Sulz. Und so mancher, der am Morgen noch skeptisch gewesen war, ob er die Herausforderungen dieses Tages meistern würden, war bei der Rückkehr umso euphorischer. „Ich hatte ein bisschen Angst, ob ich den ganzen Tag unterwegs schaffe. Aber jetzt bin ich doch stolz auf mich". Mit diesen Worten verabschiedete ein Bewohner seinen Sohn, der seinen Papa beim Ausflug begleitet hatte. Der nächste gemeinsame Ausflug kommt bestimmt!

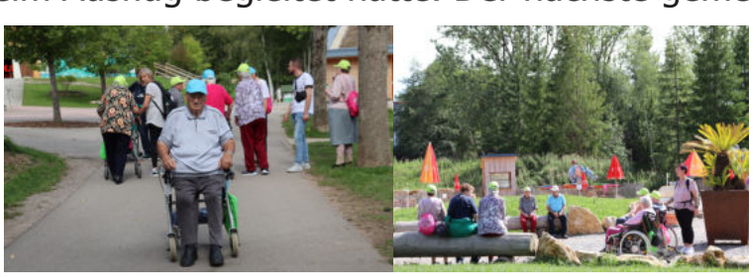

Germanys Next Topmodel: Unsere sind die Besten!

Franz Bauer, Linda Lange, Martha Schelling und Lieselotte Leopold haben gezeigt, wie man stilsicher schicke Kleider präsentiert. Zur Modenschau mit anschließendem Verkauf war Monika Jörger vom gleichnamigen Mode-Fachgeschäft in Holzgerlingen zu uns ins Café Ambiente gekommen. Unsere "Silverstar"-Models zeigten bei einem gemütlichen Beisammensein mit Kaffee und Kuchen Kleidung für die kühle und kalte Jahreszeit und hatten dabei gemeinsam mit dem Publikum sichtlich Spaß. Auch der eine oder andere anerkennende Pfiff für die gekonnten Catwalks war zu hören...

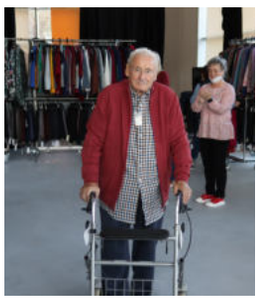

St. Martin geht traditionell und auch als Rap

St. Martin geht auch modern - das haben die Kinder und Erzieher:innen des Kinderhauses Neckarwiesen bei ihrem Besuch bei uns bewiesen. Pünktlich zum St. Martinstag waren sie auf unserer Terrasse zu Gast, während die Bewohnerinnen und Bewohner vom Café aus zuschauen konnten. Die Vorschulkinder sangen, tanzten und rappten mit Erzieherin Beate Roehse, Kinderhausleiter Markus Mertes und Praktikantin Lara Cetin die Geschichte rund um den heiligen St. Martin, der seinen Mantel teilt, um einen armen Bettler vorm Erfrieren zu retten.

Kleine Geschichten und Fragespiele mit den Kindern unterstrichen, wie wertvoll Teilen und Freundschaften im Leben sind. Die Bewohnerinnen und Bewohner freuten sich an den fröhlichen und strahlenden Kindern und der Musik, zumal auch St. Martinslieder aus ihren eigenen Kindertagen dabei waren, die sie mitsingen konnten.

NEU IM TEAM & JUBILARE:
SCHÖN, DASS IHR IN UNSERER MITTE SEID!

UNSERE NEWCOMER Elisabeth Friedrich ; Kai Lars Heiland; Anja Hermann; Mariska Hofknecht; Asli Nazmiye Kop; Amy Niethammer; Tina Pfister; Nicoleta-Abelina Suarasan; Eleni Tataridou; Sara Varupa; Laura Vukovic; Sarah Wezel; Brigitte Dienstl-Arnegger; Karolina Schiffmann; Katya Vasileva; Praktikant (vierwöchig) Kossi Kassegne

Amy Niehammer

Anja Hermann

Asli Kop

Elena Tataridou

Elisabeth Friedrich

Katya Vasileva

Laura Vukovic

Kai Heiland

Karolina Schiffmann

Sarah Wezel

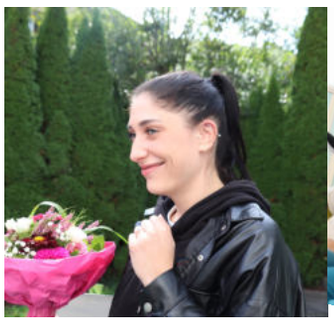
Jasna Herman

Kossi Kassegne

UNSERE JUBILARE 5 JAHRE Bianca Weinmann; Manuela Wischhoff; Jasna Herman; 10 JAHRE Maria Elena Rusu

Einige sehr emotionale Momente erlebte das Team rund um **Katharina Cibu**, die sich nach fast 31 Jahren im Dienst der Pflege in Sulz in den Ruhestand verabschiedete. Sie war schon in der Freudenstädter Straße 13 aktiv, als der Träger noch "Donatus" hieß. Mit ihrer ruhigen, besonnenen Art und ihrem verschmitzten Lächeln hat sie sich zur guten Seele auf ihrem Wohnbereich entwickelt, die jederzeit für jeden ein offenes Ohr und aufgrund ihrer enormen Erfahrung auch einen guten Rat hatte. "Ich war hier immer mit dem ganzen Herzen dabei. So habe ich immer alles geschafft, auch in schweren Zeiten. Das könnt ihr auch!", gab sie ihren Kolleginnen und Kollegen zum Abschied mit auf den Weg.

Wir wünschen Katharina Cibu auch an dieser Stelle noch einmal von Herzen einen glücklichen und gesunden neuen Lebensabschnitt!

Posaunenchor bringt zum Volkstrauertag Besinnliches und Beschwingtes mit

Zum Volkstrauertag war der Posaunenchor Sulz zu Gast auf unserer Terrasse. Die Bewohnerinnen und Bewohner durften im Café Ambiente Platz nehmen, um durch die geöffneten Türen zu hören und zu sehen, was die Musikerinnen und Musiker mitgebracht hatten. Es war eine gelungene Mischung aus Kirchenliedern wie "Großer Gott wir loben dich" über klassische Stücke wie dem Marsch aus Händels "Wassermusik" bis hin zu Volksweisen wie "Wahre Freundschaft".
So bot sich dem Publikum, in warme Jacken und Decken gehüllt angesichts der kühlen Außentemperaturen, neben Melodien und Texten, die zum Nachdenken anregten, auch einiges zum Schunkeln und Mitsingen.

Die Leiterin Christine Rauch sagte die Musikstücke an, hatte ein paar Rätsel in petto und freute sich über die Gesangsunterstützung durch unsere Bewohnerinnen und Bewohner. "Wir hoffen, Ihnen mit unserem Auftritt auch ein bisschen Freude bereitet zu haben und wünschen Ihnen, dass Sie das Leben trotz aller Einschränkungen genießen", rief sie ihnen zu.

Ein besonderes Dankeschön auch von unserer Seite ging an Marco Leicht (im Gruppenbild vierter von links), der mit seinem Auftritt den Posaunenchor unterstützte - an seinem eigenen Geburtstag.

Am Stockenberg ist einfach immer was los

Nachmittags-Aktivierung

Oktoberfest

Backen auf den Wohnbereichen

Tischdeko basteln beim geselligen Nachmittag

Mitarbeiterbrunch

Zum Ehrentag von Oma & Oma

Friede auf Erden

Die Sonne weicht dem Licht der Sterne,
das zärtlich Stadt und Land erhellt.
Und hoffnungsvoll sind nah und ferne
die Menschen auf der ganzen Welt.

Ein Wunsch entsteigt dem Schein der Kerzen
die flackernd auf dem Christbaum glüh'n:
Es möge doch in alle Herzen
die Sehnsucht nach dem Frieden zieh'n.

Wenn Toleranz im Weltgefüge
statt Hass auf Erden überwiegt,
erst dann erwächst endlich diese Liebe,
in der der Born des Friedens liegt.

Poldi Lemcke
* 1945

**WIR WÜNSCHEN
ALLEN BEWOHNERINNEN UND BEWOHNERN,
UNSEREN MITARBEITENDEN
UND KOOPERATIONSPARTNERN
MIT ALLEN ANGEHÖRIGEN
VON HERZEN
EIN GESUNDES JAHR 2023.**

Möge es immer mehr zu lachen als zu weinen geben.

Auch die Haustiere unserer Mitarbeiterinnen und Mitarbeiter wünschen frohe Feiertage und einen guten Rutsch ins neue Jahr!

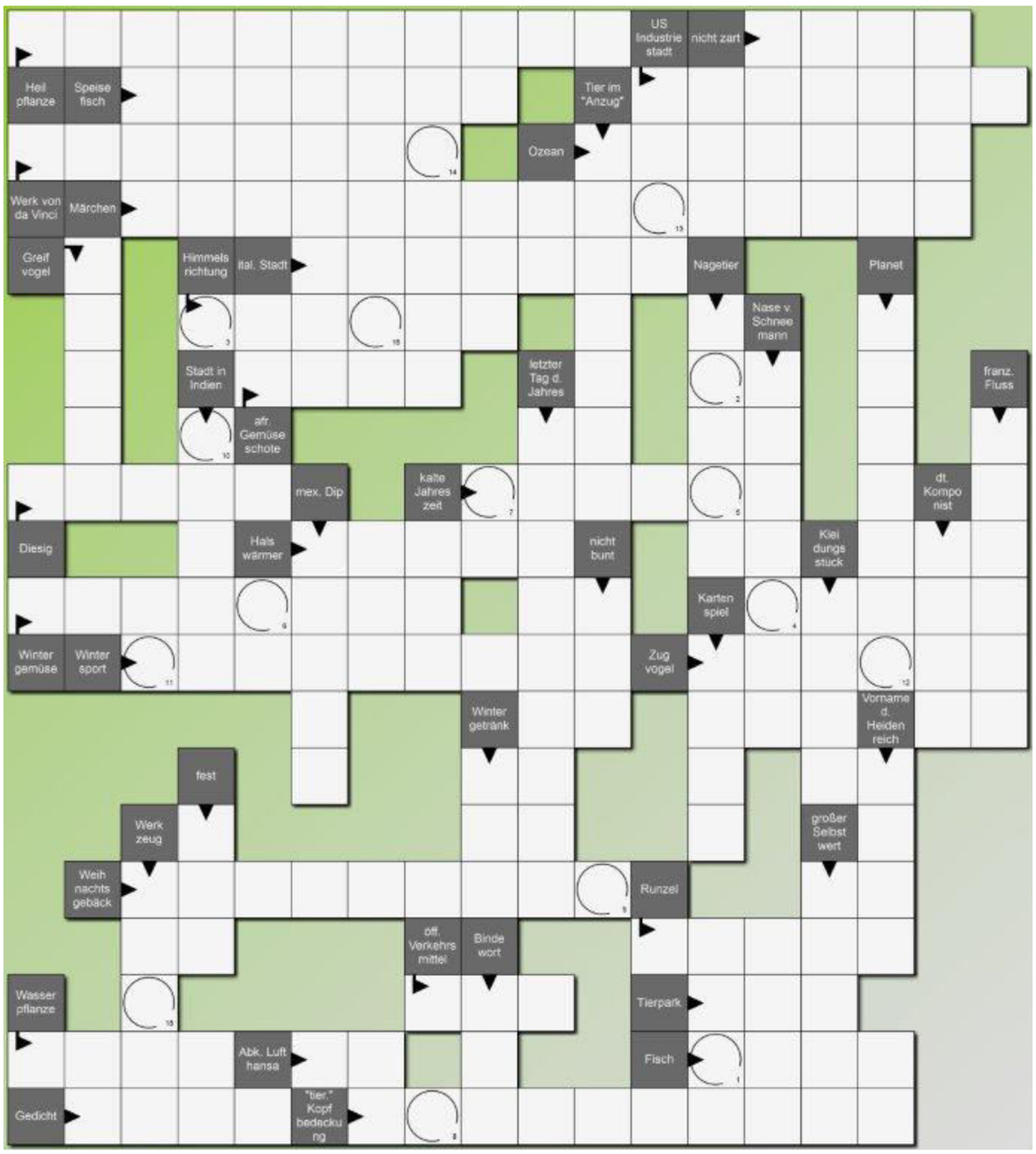

Lösung:

1	2	3	4	5	6	7	8	9	10	11	12	13	14	15	16

Teilnahmebedingungen: Mitarbeiter:innen sind von der Teilnahme ausgeschlossen. Gewinner werden innerhalb von 4 Wochen nach Einsendeschluss persönlich oder schriftlich benachrichtigt. Bitte geben Sie die Lösung mit vollständig ausgefülltem Namen/Adresse im Haus der Betreuung und Pflege Am Stockenberg in der Verwaltung ab. Es entscheidet das Los. Der Rechtsweg ist ausgeschlossen. Viel Glück!

Einsendeschluss ist am 28.2.2023 Gewinn: Sulzer Taler im Wert von 20 Euro

Name, Adresse: _____

Dezember 2022

Wochentag	Datum	Veranstaltung	Ort
Donnerstag	01.12.22	Conny & Edi	Café Ambiente
Freitag	09.12.22	Bewohner Weihnachtsfeier	Wohnbereiche
Montag	12.12.22	Geselliger Nachmittag	Café Ambiente
Donnerstag	15.12.22	Weihnachtsmarkt & kath. Gottesdienst	Terrasse
Freitag	16.12.22	Abschluss Kinaesthetics	Café Ambiente
Montag	19.12.22	Musikalische Unterhaltung mit Trio	Café Ambiente

Jeden Mittwoch ab 16:00 Uhr ist Rehasport in den Wohnbereichen. Außer in den Schulferien!

Bei schönem Wetter finden unsere Veranstaltungen auf der Terrasse statt.

Veranstaltungen unseres Kooperationspartners "Haus der Begegnung" Kanalstraße 12, Sulz

Brandverletzungen bei Kindern Vortrag aus Anlass des Tages des brandverletzten Kindes. Referentin: Katharina Ried, Oberärztin Kinderklinik Tübingen.
Mittwoch, 14. Dezember, 18 Uhr. Eintritt frei.

Trauer Treff „T" im Kirchenbezirk mit Herrn Freudenberger **jeden 2. Montag im Monat** von 18:30 bis 20:00 Uhr

Kulturen und Menschen im Gespräch, **jeden 4. Samstag im Monat** von 12:00 bis 17:30 Uhr. Freier Eintritt, um Spenden wird gebeten

Mittagstisch unter Leitung von Cristina Priotto / Küche: Alpenland, **jeden 4. Dienstag im Monat** von 12:30 bis 14:00 Uhr. Es wird um eine Spende für Essen, Kaffee, Getränke, Kuchen gebeten.

Januar 2023

Wochentag	Datum	Veranstaltung	Ort
Montag	02.01.23	Geburtstagskaffee	Café Ambiente
Montag	09.01.23	Geselliger Nachmittag	Café Ambiente
Donnerstag	12.01.23	Evangelischer Gottesdienst	Café Ambiente
Montag	16.01.23	Geselliger Nachmittag	Café Ambiente
Montag	23.01.23	Geselliger Nachmittag	Café Ambiente
Montag	30.01.23	Geselliger Nachmittag	Café Ambiente

Mittwochs ab 16 Uhr Rehasport in den Wohnbereichen. Außer in den Schulferien!

Februar 2023

Wochentag	Datum	Veranstaltung	Ort
Montag	06.02.23	Geburtstagskaffee	Café Ambiente
Montag	13.02.23	Geselliger Nachmittag	Café Ambiente
Montag	20.02.23	Geselliger Nachmittag	Café Ambiente
Freitag	24.02.23	Kinomobil	Café Ambiente
Montag	27.02.23	Geselliger Nachmittag	Café Ambiente

Mittwochs ab 16 Uhr Rehasport in den Wohnbereichen. Außer in den Schulferien!

Die aktuelle Veranstaltungsübersicht finden Sie auf den Aushängen im Haus.

Wöchentliche Aktivitäten

Abendtreff
Einzelbetreuungen
Erzählkaffee
Basale Stimulation
Musik und Rhythmus
Gedächtnistraining
Gymnastikgruppe
Spaziergänge
Spiel- und Spaßgruppe
Kochen und Backen
Kreativgruppe
Therapeutisches Frühstück

St. Nikolaus steht in den Startlöchern

Einweihung im Januar

Lieferengpässe hat nun auch das Haus am Stockenberg hautnah zu spüren bekommen. Der geplante Termin für die Einweihung der neuen Wohnbereiche St. Nikolaus und St. Nikolaus Süd am 15. Dezember musste kurzfrist verschoben werden. Grund: Aufgrund von Lieferverzögerungen können nicht alle Möbel rechtzeitig angeliefert und aufgebaut werden.

Zur Erinnerung: Im ehemaligen Verwaltungbereich im Erdgeschoss entstehen im Wohnbereich St. Nikolaus neue Einzelzimmer, jeweils mit Badezimmer, für unsere Bewohner:innen. Zudem wird ein großer Aufenthaltsraum mit Küche gebaut. Im Foyer findet das neue Dienstzimmer seinen Platz, das den Mittelpunkt des Wohnbereiches für unsere Mitarbeitenden darstellt.

Im Untergeschoss entsteht der Wohnbereich St. Nikolaus Süd mit großzügigen, nach Süden hin ausgerichteten Sonnenterrassen und Blick über die Sulzer Kernstadt.

Die Einweihung ist für Januar 2023 geplant.

Ahmed Yassin

Thorsten Höfler

Sebastian Mathes

Sascha Petzold

Sven Scheibe

Bettina Sokolic

Marc Zenker

Anja Kolczynski

Friedrich Kolczynski

Stefanie Kreidler

Gerhard Müller

Herzlich willkommen

Wir wünschen unseren neuen Bewohner:innen eine glückliche und zufriedene Zeit in unserer Einrichtung.

Will das Glück nach seinem Sinn

dir was Gutes schenken,

sage Dank und nimm es hin

ohne viel Bedenken.

Wilhelm Busch

Dezember 2022

Filippa Mammano

Markus Schmidt

Marc Zanker

Maria Damm

Klaus Gschwind

Boris Piotrowski

Detlef Kolczynski

Maria Friederike van Heek

Carl-Clemens Toch

Rosa Staiger

Heinz-Ulrich Vollert

Josef Eisseler

Manfred Alois Hilser

Januar 2023

Sebastian Mathes

Dennis Kuwannikow

Simon Seitz

Almir Gose

Anneliese Beck

Selma Schanz

Gerhard Müller

Renate Eisenberg

Rita Schatz

Harry Pfeifer

Jürgen Merkle

Friedrich Kolczynski

Stefanie Kreidler

Gertrud Podewils

Maria Maier

Februar 2023

Milan Curkovic

Bettina Sokolic

Anna Grathwol

Martha Hettler

Ulrich Nestle

Brigitte Schramm

Ilse Seeger

Rita Gaus

Peter Kreidler

Herzliche Anteilnahme

Wenn die Sonne des Lebens untergeht,
leuchten
die Sterne der Erinnerung

Unsere Hausgemeinschaft hat Abschied genommen

Unser tiefes Mitgefühl gilt den Angehörigen der Verstorbenen.

Wir sind dankbar, dass wir ein Stück des Lebensweges mit Ihren Lieben gehen durften.

In liebevoller Erinnerung

Hanspeter Burgner

Margarete Götz

Renate Gühring

Gerd Häsler

Nurten Kaya

Günter Krier

Erwin Mutschler

Ingeburg Pfeifer

Werner Stelter

Impressum

Herausgeber
Alpenland Pflege- und Altenheim
Betriebsgesellschaft mbH
Oberstdorfer Str. 20
87527 Sonthofen

Haus der Betreuung und Pflege
Am Stockenberg
Freudenstädter Straße 13
72172 Sulz am Neckar
Tel.: 07454 / 792-212
komm.pr.sulz@betreuung-und-pflege.de
www.betreuung-und-pflege.de

Redaktion
Brigitte Dienstl-Arnegger, Beate Herrmann (Heimleitung)

Druck
Braun & Sohn Druckerei GmbH & Co. KG
Stückzahl: 350

Nächste Ausgabe: 01.03.2023

Vertrieb
Kostenlos an Bewohnerinnen und Bewohner der Einrichtung, Angehörige, Ehrenamtliche, Interessierte und Freunde der Einrichtung, Kooperationspartner Anregungen und Beiträge können Sie gerne in der Redaktion abgeben.

Haftungsausschluss
Die im „Stockenberger Hausgeflüster" Informationen sind mit großer Sorgfalt erstellt worden, Fehler sind jedoch nicht völlig auszuschließen. Für Schäden durch Nutzung fehlerhafter oder unvollständiger Informationen haften wir nicht, es sei denn, es liegt nachweislich vorsätzliches oder grob fahrlässiges Verschulden vor. Vervielfältigung und Nutzung der Texte sind nur für den privaten Gebrauch oder nach vorheriger Erlaubnis durch die Redaktion gestattet. Nutzung und Vervielfältigung von Bildmaterial ist nicht gestattet. Die Rechte des Bildmaterials liegen allein bei der **ALPENLAND** Pflege-und Altenheim Betriebsgesellschaft mbh und können nicht übertragen werden.

HILFSMITTEL-CENTER ALPICUS
Hilfe die sich sehen lässt Sozialstation Sulz
CRT Clinic-Reinigungs-Team
CST Clinic-Service-Team
KÜNO KINDER- UND JUGENDBÜRO SULZ AM NECKAR
aRCUs e.V. agentur für soziales Mühlstraße 6 · 72172 Sulz (Neckar)
HELIOS Klinik Rottweil
UNITED AGAINST WASTE GEMEINSAM GEGEN VERSCHWENDUNG
Massagepraxis Renathe Müller Masseurin/med. Bademeisterin
OberlinHAUS Schulen · berufsorientierte Bildung · Internate
vhs Volkshochschule Sulz e.V.
Apotheke am Neckar IM GESUNDHEITSZENTRUM
Andreas Birke und Dr. Michael Birke OHG
Bahnhofstr. 5 · 72172 Sulz
Tel. 07454 - 9614-0
apotheke-am-neckar.de
linda Apotheken PAYBACK
SPRINGWALD PRAXIS FÜR PHYSIOTHERAPIE KRANKENGYMNASTIK FITNESS UND REHABILITATION
Mobiler Friseur Dienst

KARRIERE BEI ALPENLAND

DENN ICH LIEBE MEINEN BERUF!

"Like" us on Facebook

Sie sind mit Herz dabei und möchten die Lebensqualität unserer Bewohnerinnen und Bewohner mit leckerem und gesundem Essen steigern? Dann sind Sie im Catering-Team von **ALPENLAND** genau richtig.

In **Sulz am Neckar** suchen wir **in Teilzeit:**

Wir freuen uns auf Ihre Bewerbung!

Küchenhilfe (w/m/d)

ALPENLAND Haus der Betreuung und Pflege
Freudenstädter Straße 13
72172 Sulz am Neckar
kl.sulz@betreuung-und-pflege.de

ALPENLAND
HAUS DER BETREUUNG UND PFLEGE
AM STOCKENBERG

www.karriere-bei-alpenland.de